

2025-11-12 09:02:07 \\192.168.199.1\arkiv\UPPDRAG\KARLSBORGS KOMMUNRÖDESUNDS TORG 2023-2024\3. FÖRFRÅGNINGSUNDERLAG\HANDLINGAR\A- REVIT -\1- HUS C\HUS C\_P1.rvt

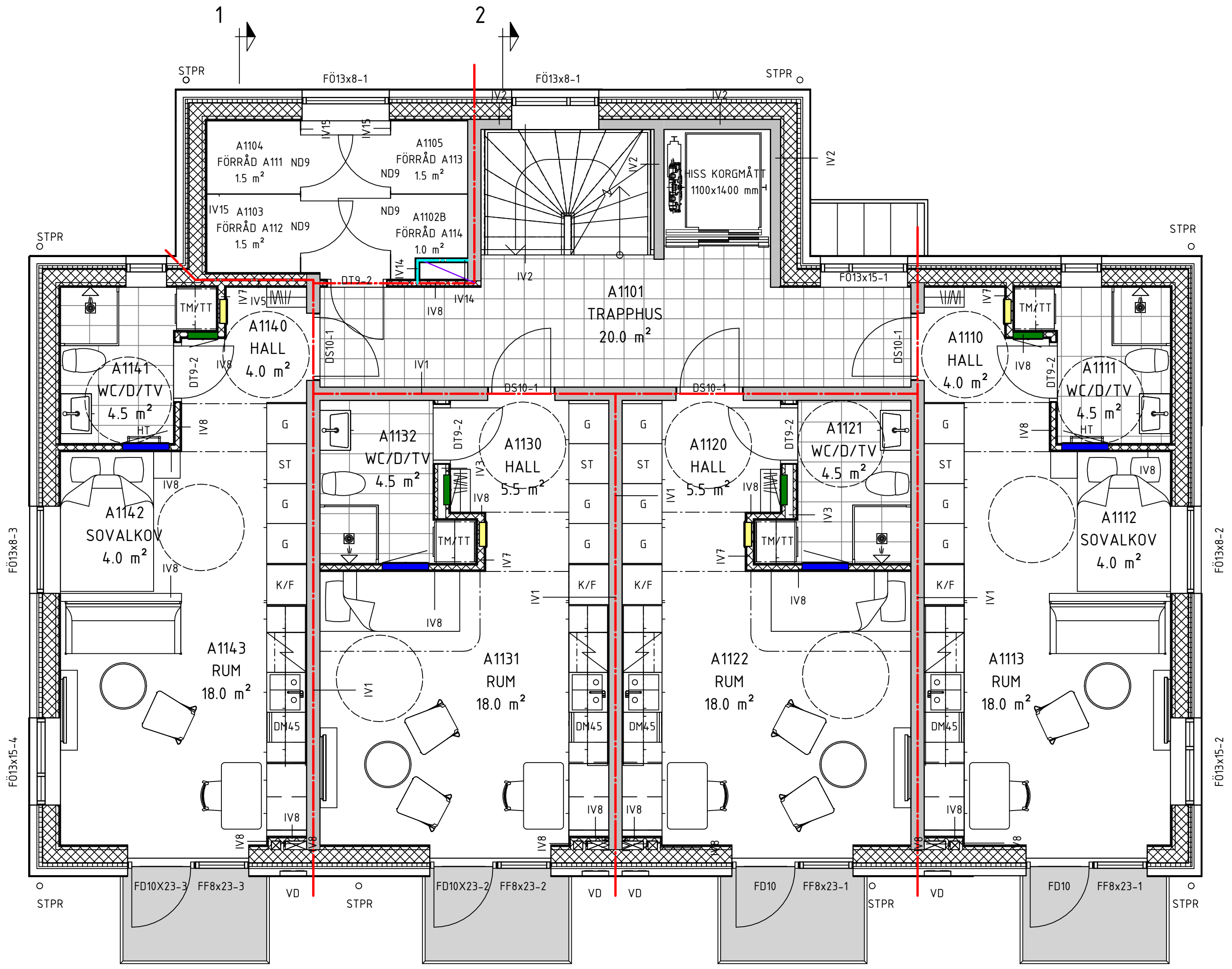

**LGH A114**  
 1 ROK  
 31 m<sup>2</sup>

**LGH A113**  
 1 ROK  
 29 m<sup>2</sup>

**LGH A112**  
 1 ROK  
 29 m<sup>2</sup>

**LGH A111**  
 1 ROK  
 31 m<sup>2</sup>

**PLAN 11**

HUS C - 3,5 PLAN  
 A1: SKALA 1:50  
 A3: SKALA 1:100

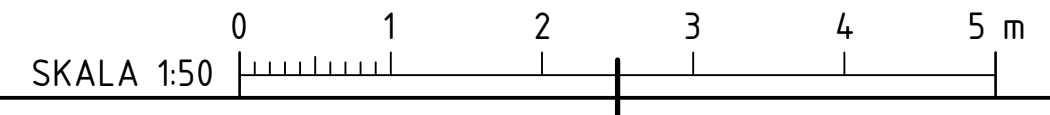

**AREA BOA**

PLAN 10:

A101	1 ROK	31 m <sup>2</sup>
A102	1 ROK	29 m <sup>2</sup>
A103	1 ROK	29 m <sup>2</sup>
A104	1 ROK	31 m <sup>2</sup>

PLAN 11:

A111	1 ROK	31 m <sup>2</sup>
A112	1 ROK	29 m <sup>2</sup>
A113	1 ROK	29 m <sup>2</sup>
A114	1 ROK	31 m <sup>2</sup>

PLAN 12:

A121	2 ROK	58 m <sup>2</sup>
A122	2 ROK	58 m <sup>2</sup>

PLAN 13:

A131	2 ROK	53 m <sup>2</sup>
A132	2 ROK	53 m <sup>2</sup>

**FÖRKLARINGAR**

- MÄTTSÄTTNING ANGES I MILLIMETER  
 PLUSHÖJDER ANGES I METER.
- FÖNSTER OCH FÖNSTERDÖRRAR**  
 SE FÖNSTERUPPSTÄLLNING
- FD FÖNSTERDÖRR  
 FÖ ÖPPNINGSBART FÖNSTER  
 FF FAST FÖNSTER
- DÖRRAR**  
 SE DÖRRUPPSTÄLLNING
- YDS YTTERDÖRR STÅL  
 DS SÄKERHETSDÖRR, STÅL  
 DT TRÄDÖRR  
 DÖ ÖPPNINGSKARM  
 ND NÄTDÖRR
- TRAPPOR**  
 U-TRAPPOR I BETONG MED YTSKIKT TERAZZO.  
 KONTRASTERANDE YTSKIKT FÖRSTA OCH SISTA  
 TRAPPSTEGET. TRAPPA UTFORMAS FÖR ATT UPPFYLLA  
 BÄRTRANSPORT I TRAPPA.
- HISS**  
 FRÅN PLAN 10-13. KORGMÅTT 1100x1400 mm.
- TECKENFÖRKLARING**
- G GARDEROB, SKJUTDÖRRSGARDEROB
  - ST STÄDSKÅP
  - DM DISKMASKIN
  - K KYLSKÅP
  - F FRYSSKÅP
  - K/F KYL/FRYSSKÅP
  - HT HANDUKSTORK
  - TM TVÄTTMASKIN
  - TT TORKTUMLARE
  - TM/TT KOMBIMASKIN TVÄTT & TORK
  - HT HANDUKSTORK
  - VD VÄGGDÖN, INFÄLLDA I FASAD.
  - TF TAKFÖNSTER, ÖPPNINGSBART
  - STPR STUPRÖR, RUNT
  - TL TAKLUCKA MED TRAPPSTEGE min 700x900
  - VT VINDSTRAPPA MED LUCKA min 700x900
- TORKMATT
  - SKRAPGALLER
  - KOPPLINGSSKÅP VÄRME, 450x550 mm
  - KOPPLINGSSKÅP VATTEN, 700x550 mm
  - ELCENTRAL, 400x1200 mm
  - BRANDELLSGRÄNS, EI60
  - BRANDELLSGRÄNS, EI30
  - VÄNDCIRKEL 1300 mm

**HÄNVISNINGAR:**  
 UPPSTÄLLNING KÖK: A-43-4-3011- ...3013  
 UPPSTÄLLNING VÅTRUM: A-43-4-3021- ...3023  
 VÄGGFÖRTECKNING: A-43-4-3031

**FÖRFRÅGNINGSUNDERLAG**

**RÖDESUND - HUS C**  
 NYBYGGNAD FLERBOSTADSHUS



A	RITNINGEN ARKITEKTBYRÅ AB MARIESTADSVÄGEN 27, 54145 SKÖVDE	TEL: 0500-41 00 86
K	BYGGKONSTRUKTIONER AB ÖSTRA STORGATAN 11, 553 21 JÖNKÖPING	TEL: 036-16 16 16
VS	BENGT DAHLGREN KAPLANSGATAN 18, 541 23 SKÖVDE	TEL: 0500-49 58 13
E	REJLERS SVERIGE AB GESÄLLGATAN 5, 541 50 SKÖVDE	TEL: 077 178 00 00
M	LMK DEVELOPMENT AB ROSENBERGGATAN 6, 554 51 JÖNKÖPING	TEL: 036-16 68 00
BR	INTEC VÄST AB STATIONSGATAN 16, 541 39 SKÖVDE	TEL: 073 862 01 17

UPPDRAG NR: 24054  
 RITAD AV: H.B / S.L  
 HANDLGGÄRE: I.BLIXT

DATUM: 2025-11-11  
 ANSVARIG: I.BLIXT

RÖDESUNDS TORG, KARLSBORGS KOMMUN  
 NYBYGGNAD BOSTÄDER

PLAN 11  
 SKALA: 1:50  
 NUMMER: A1  
 I BET: A-40-1-3111